



VILA DON PATTO

NATUREZA, LAZER & GASTRONOMIA



CAFÉ & GRELHADOS
DON PATTO

www.viladonpatto.com.br - Acompanhe-nos:  

PETISCOS / LANCHE

- Bolinho de Bacalhau** (6 unidades) R\$ 79,00
Porção de Azeitonas R\$ 30,00
Pastéis de Queijo (6 unidades) R\$ 39,00
Batata Frita R\$ 38,80

SALGADOS

- Tortinha de Frango ou Palmito** R\$ 20,00
Porção de Pão de Queijo R\$ 16,00
Fogazza de Calabresa R\$ 16,00
Bauru R\$ 16,00
Esfiha de Carne R\$ 16,00
Coxinha de Frango R\$ 16,00

EMPANADAS ARGENTINAS

R\$16,00

- Carne Suave**
Queijo com Cebola
Escarola com bacon
Berinjela com Queijo
Frango

EMPANADAS VEGETARIANAS

R\$16,00

- Cogumella** (Shimeji com cebolinha e muçarela)
Pucacapa (Cebola caramelizada e muçarela)
Brocozzita (Brócolis al dente com alho frito e muçarela)
Salteña (Carne moída vegetal apimentada - base soja, batata, azeitona e uva passa)
Calabresa (Linguiça calabresa vegetal - base soja, com cebola caramelizada)
Ricota (Ricota cremosa com cebolinha)

DOCES

Serve 1 pessoa

- Pudim** R\$ 22,00
Torta Holandesa R\$ 22,00



Petit Gateau
R\$ 34,00

*Com sorvete de
creme e Calda
de Chocolate.*



**Doces
Portugueses**
R\$ 12,00

*Consulte
Opções*



**Creme de papaya com
Licor de Cassis**
R\$ 37,00

PRATOS PRINCIPAIS

Servem 2 pessoas

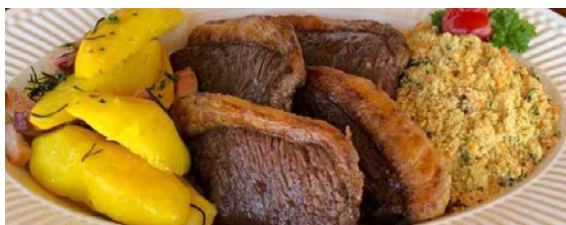

Picanha Don Ney - R\$ 283,00

Picanha na brasa com farofa e batatas coradas. Acompanha arroz branco e feijão.



Pescada a Dorê - R\$ 230,00

Pescada a dorê ao molho de camarão, purê de batatas e arroz de brócolis.

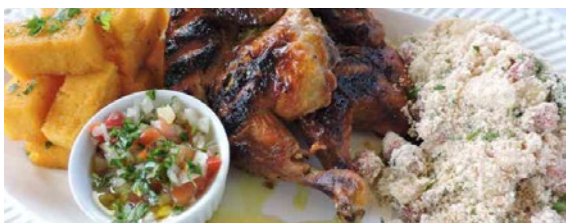

Galeto da Vila - R\$ 156,00

Galeto assado na brasa, polenta frita, farofa, molho à moda do chef. Acompanha arroz branco e feijão. Entrada: salada mix de folhas.



Escondidinho de Costela - R\$ 275,00

Para 3 pessoas

Costela em lascas (assada por 12 horas no bafo), cebola, cheiro verde, tomate, catupiry. Finalizado com purê de batata e parmesão. Acompanha arroz branco.



Bacalhau ao Forno - R\$ 398,00

Lascas de bacalhau ao azeite e cebola, tomate, azeitona portuguesa, cheiro verde, batata, brócolis e ovo cozido. Finalizado no forno. Acompanha arroz branco.



Bacalhau as Natas - R\$ 398,00

Lascas de bacalhau puxadas no azeite com cebola, alho, cheiro verde, azeitonas pretas e batata ao creme de natas gratinado. Acompanha arroz branco.

Bacalhau Lagareiro - R\$ 398,00

Posta de bacalhau assada na brasa, batatas aos murros, cebola, brócolis, pimentão, azeitonas pretas e alho regado no azeite. Acompanha arroz branco.

Bife de Chorizo - R\$ 262,50

Bife de chorizo na brasa com farofa e batatas coradas. Acompanha arroz branco e feijão.

PRATOS INDIVIDUAIS

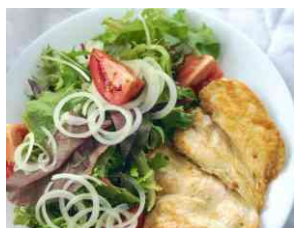

Frango Fitness Individual - R\$ 55,00

Filé de frango grelhado acompanhado de mix de salada, tomate e cebola.



Tallarim à Merita Individual - R\$ 121,00

Tallarim ao molho de tomate concassé com meia lua de filé mignon recheado com mussarela e manjeriço.



Picanha Fitness Individual - R\$ 98,00

Picanha na brasa acompanhada de mix de salada, tomat e cebola.

TÁBUAS

Servem 3 pessoas



Costela à Moda Antiga - R\$208,00

Costela bovina assada no bafo por 12 horas, finalizada com cebola e salsa, batatas coradas e pão na chapa.



Lisboa - R\$218,00

Tiras de picanha, tiras de filé de frango, cebola e fritas.

Tábua de Frios - R\$135

Salame, Lombo, Queijo Meia Cura, Nozinho Temperado, Palito Temperado, Nozes, Damasco e Morango

CAFÉS

À Moda da Casa R\$ 13,50

Café artesanal mineiro, moído e preparado á mesa em coador de pano. Sabores: Tradicional, canela, baunilha, trufas, amêndoas, nozes e hortelã.



Don Patto Peq. - R\$ 13,00 Gde. - R\$ 20,00

Cappuccino coberto com uma camada de creme de avelã.

Paçoca R\$ 20,00

Café espresso, leite, paçoca, doce de leite e chantilly.



Café Caramelo Gelado R\$ 22,00

Café caramelo gelado com chantilly.

Prestígio R\$ 24,50

Café espresso, leite, chocolate em pó, creme de avelã e chantilly.



Mocha R\$ 20,00

Combina a cremosidade do cappuccino com calda de chocolate e chantilly.

Espresso Puro

Pequeno..... R\$ 6,80
Grande R\$ 13,00

Espresso com Leite

Pequeno..... R\$ 9,00
Grande R\$ 15,00

Chocolate Quente

Pequeno..... R\$ 9,00
Grande R\$ 15,00

Cappuccino

Pequeno..... R\$ 9,00
Grande R\$ 15,00



BEBIDAS

Aguardentes & Aperitivos

Cachaças.....	R\$ 30,50
<i>(Chico Mineiro Prata, Salinas Tradicional)</i>	
Campari.....	R\$ 12,80
Espirito de Minas.....	R\$ 30,50
Tequila José Cuervo Especial Silver	R\$ 40,00
Tequila José Cuervo Especial Reposado.....	R\$ 40,00
Smirnoff Vodka	R\$ 16,00
Absolut Vodka.....	R\$ 30,50
Gin Tanqueray London Dry	R\$ 40,00
Gin Don Patto	R\$ 16,00

Whiskies

Passport Scotch (8 Anos).....	R\$ 20,00
Johnnie Walker Red Label (8 Anos).....	R\$ 34,00
Jack Daniels (8 Anos).....	R\$ 44,00
Johnnie Walker Black Label (12 Anos).....	R\$ 48,00

Coquetéis

Short Drinks

Alexander.....	R\$ 17,00
Caipirinha.....	R\$ 19,50
Caipirinha premium	R\$ 42,00
Batidas de Aguardente	R\$ 19,50
Batidas de Vodka.....	R\$ 23,00
Batidas de Vodka <i>Importada</i>	R\$ 44,00
Caipiroska	R\$ 25,00
Caipiroska <i>Importada</i>	R\$ 44,00
Saquerita.....	R\$ 27,50
Margarita	R\$ 29,50
Moscow Mule	R\$ 37,00

Long Drinks

Campari Soda.....	R\$ 21,00
Gin Tônica <i>Nacional</i>	R\$ 23,00
Gin Tônica <i>Importado</i>	R\$ 44,00
Mojito.....	R\$ 29,50
Piña Colada.....	R\$ 29,50

Cafés

Café Espresso.....	R\$ 6,80
<i>Consulte opções</i>	

Cervejas



Heineken Lager <i>Long Neck</i>	R\$ 13,50
Heineken Zero <i>0% alc. Long Neck</i>	R\$ 13,50
Malzbier <i>Long Neck</i>	R\$ 13,50
Baden Baden Cristal Pilsen <i>600 ml</i>	R\$ 30,00
Baden Baden Wit bier Trigo.....	R\$ 32,00
Baden Baden Golden <i>600 ml</i>	R\$ 32,00
Weinberg Don Patto <i>600 ml</i>	R\$ 20,80

Vinhos em taça (180ml)

Branços

D. Patto Suave Niagara <i>Brasil</i>	R\$ 27,50
D. Patto Chardonnay <i>Chile</i>	R\$ 31,50

Tintos

D. Patto Suave Bordô <i>Brasil</i>	R\$ 27,50
D. Patto Varietal Valle de Curicó <i>Chile</i>	R\$ 31,50
<i>Cabernet Sauvignon, Carmenère, Syrah ou Merlot</i>	
Vinho do Porto <i>70ml</i>	R\$ 41,00

Rosès

D. Patto Terroir Rosé	R\$ 34,60
-----------------------------	-----------

Águas, sucos & Refris

Água com / sem gás.....	R\$ 8,50
Refrigerantes.....	R\$ 8,90
<i>Coca, guaraná, fanta, sprite, tônica, citrus</i>	
Refrigerantes Clash'D	R\$ 8,90
<i>Morango, Frutas vermelhas e Limão</i>	
Itubaína Retrô.....	R\$ 9,50
H2OH.....	R\$ 9,50
Suco Natural.....	R\$ 12,80
<i>Laranja ou limão</i>	
Suco de frutas congeladas	R\$ 11,00
<i>abacaxi, abacaxi c/ hortelã, acerola, manga, maracujá e morango</i>	
Suco de Uva Tinto Don Patto (<i>copo</i>)	R\$ 12,00
Suco de Uva Branco Don Patto (<i>copo</i>)....	R\$ 12,00
Suco de Uva Garrafa (<i>garrafa 1L</i>)	R\$ 34,00
Energético	R\$ 19,00

Licores

Cointreau	R\$ 31,50
Amarula.....	R\$ 29,50
Baileys	R\$ 31,50
Cuarenta Y Três Ervas 43.....	R\$ 34,00
Peachtree.....	R\$ 41,00

Adoramos sua visita!

Gostaríamos muito que dividisse sua experiência conosco no Tripadvisor. É fácil e rápido. Veja como:



1ª Opção:

- Ligue o leitor de código QR Code em seu Smartphone e o posicione sobre a imagem abaixo:



- Selecione as opções desejadas e envie sua avaliação!

2ª Opção:

- Acesse o endereço www.tripadvisor.com.br;
- Nas caixas localizadas na parte superior do site, digite 'São Roque', e ao lado, 'Restaurante', e clique em 'Buscar';
- Selecione 'Vila Don Patto';
- Clique em 'Faça sua avaliação';
- Selecione as opções desejadas e envie sua avaliação!

Pronto. Agradecemos a sua avaliação!



VILA DON PATTO

NATUREZA, LAZER & GASTRONOMIA

Estrada do Vinho, km 2,5 - São Roque/SP - Designativo: SWVD - Coordenadas GPS: -23°33'47.94"S, 47°8'5,25"W
Tels.: (11) 4711.3001 / 9.8804-6035 - www.viladonpatto.com.br - Acompanhe-nos:  

